



การไฟฟ้าส่วนภูมิภาค
PHILIPPINE ELECTRICITY AUTHORITY

เลขที่ น.๓ สค. (ป.บ.) ๕๖๖๗ /๒๕๖๒

ชื่อผู้รับ นายถวัลย์พงษ์ วงษ์พันธ์ุษา

ชื่อผู้ส่ง นายอราม ผ่องมณี

2622

Switching Deadline

วันที่ 18 ก.ย. 62

วันที่ 12 ก.ย. 2562

ตำแหน่ง อก.ป.บ. (ก.๓)

ตำแหน่ง รวค.(ท) ปฏิบัติงานแทน ผจก.กฟภ.สต.ชั้น๑

ด้วยทางไฟฟ้า จ.สมุทรสาคร จะขอตัดไฟเพื่อปฏิบัติงาน เพื่อก่อสร้างปรับปรุงระบบจำหน่าย ตามแผนผังสังเขปแนบ จำนวน ๒ แผน ดังนี้

ที่	พิดเตอร์	วัน/เดือน/ปี	ตั้งแต่เวลา	ถึงเวลา	ลักษณะงานที่ปฏิบัติ/ บริเวณ	จาก	ถึง	ผู้ควบคุมงาน
๑	SM1๐๔	๒๒ ก.ย. ๖๒	๐๘.๐๐ น.	๑๗.๐๐ น.	ก่อสร้าง ปรับปรุงระบบจำหน่าย บริเวณ ตั้งแต่ สค.๙ ถึง ปากข. เงินประเสริฐ	SM1๔S-๐๑	SM1๒S-๐๒	นายนิทัศน์ เพชรวิ โต โทร ๐๙-๑๕๑๐-๕๕๕๕
๒	SM1๐๔	๒๒ ก.ย. ๖๒	๐๘.๐๐ น.	๑๗.๐๐ น.		SM1๔S-๐๑	KTBS-๑๐ บ.ฮาร์วาร์ด	
๓	SM1๐๔	๒๒ ก.ย. ๖๒	๐๘.๐๐ น.	๑๗.๐๐ น.		SM1๔S-๐๑	SM1๒S-๐๒	
๔	SM1๐๔	๒๒ ก.ย. ๖๒	๐๘.๐๐ น.	๑๗.๐๐ น.		SM1๔S-๐๑	KTBS-๐๙ ปากข.เงินประเสริฐ	
๕	KTBS๑	๒๒ ก.ย. ๖๒	๐๘.๐๐ น.	๑๗.๐๐ น.		จุดตัดเบรก โดยวิธีออก ไลน์กระเข้า จุด A	KTBS-๑๐ บ.ฮาร์วาร์ด	
๖	KTBS๑	๒๒ ก.ย. ๖๒	๐๘.๐๐ น.	๑๗.๐๐ น.		จุดตัดเบรก โดยวิธีออก ไลน์กระเข้า จุด B	KTBS-๐๙ ปากข.เงินประเสริฐ	

พื้นที่ที่มีผู้ให้ไฟได้รับผลกระทบ(ไฟดับ) บริเวณ ตั้งแต่สถานี สค.๙ ถึง ปากข.เงินประเสริฐ

คู่ประสานงานการดับไฟ ชื่อ นายอำนาจ เขียนทอง ตำแหน่ง ทพ.ป.บ. โทร ๐๘-๑๕๑๕-๕๒๖๐

พื้นที่ ที่ขอตัดไฟปฏิบัติงานมีสายเคเบิลใยแก้วนำแสงของ กฟภ. (หากมีโอกาสชำรุด ผดสกรส.(ก.๑) จะไปตรวจสอบก่อนปฏิบัติงาน)

๑. มีสายเคเบิลใยแก้วนำแสง ๑.๑ มีโอกาสชำรุด ๑.๒ ไม่มีโอกาสชำรุด

๒. ไม่มีสายเคเบิลใยแก้วนำแสง

(นายอราม ผ่องมณี)

ตำแหน่ง รวค.(ท) ปฏิบัติงานแทน ผจก.กฟภ.สต.ชั้น๑

สำหรับแผนกควบคุมการจ่ายไฟ (คพฟ.) กฟภ.๓
เรียน อภ.ปบ.(ก.๓)

คพฟ. พิจารณาแล้วเห็นควร

- อนุมัติให้ดับไฟตามคำขอข้อ 1, 2 พัดเตอร์ SMT04 จาก SMT45-01 ถึง SMT95-09, KT855-10
ในวันที่ ๑๔ ก.ย. ๖๒ ตั้งแต่เวลา ๐๘.๐๐ น. ถึง ๑๗.๐๐ น. ตามใบสั่งทำสวิชชิงเลขที่ 1323 / ๖๒
- อนุมัติให้ดับไฟตามคำขอข้อ ๓, ๔ พัดเตอร์ SMT09 จาก SMT95-01 ถึง SMT75-09, KT855-09
ในวันที่ ๑๔ ก.ย. ๖๒ ตั้งแต่เวลา ๐๘.๐๐ น. ถึง ๑๗.๐๐ น. ตามใบสั่งทำสวิชชิงเลขที่
- อนุมัติให้ดับไฟตามคำขอข้อ 5 พัดเตอร์ KT801 จาก DDE กค A ถึง KT855-10
ในวันที่ ๑๔ ก.ย. ๖๒ ตั้งแต่เวลา ๐๘.๐๐ น. ถึง ๑๗.๐๐ น. ตามใบสั่งทำสวิชชิงเลขที่
- อนุมัติให้ดับไฟตามคำขอข้อ 6 พัดเตอร์ KT805 จาก DDE กค B ถึง KT855-09
ในวันที่ ๑๔ ก.ย. ๖๒ ตั้งแต่เวลา ๐๘.๐๐ น. ถึง ๑๗.๐๐ น. ตามใบสั่งทำสวิชชิงเลขที่
- อนุมัติให้ดับไฟตามคำขอข้อ พัดเตอร์ จาก ถึง
ในวันที่ ตั้งแต่เวลา น. ถึง น. ตามใบสั่งทำสวิชชิงเลขที่

พนักงานศูนย์ฯ นาย สัตถิสิทธิ์ ใจบรรเทา ประธานงานการขอดับไฟกับ กฟภ.๓ ๑๔ ก.ย. ๖๒
14 ก.ย. ๖๒

(Signature)
(นาย สัตถิสิทธิ์ ใจบรรเทา)
ร.ท. ๕๓๓๖๖๖

สำหรับผู้อนุมัติ

ที่ ก.๓ กปบ.(คพ.) 2622
เรียน ผจก. กฟภ.๓ กฟภ.๓
อภ.บข.(ก.๓) อภ.วว.(ก.๓)
อนุมัติ และแจ้ง จป. เพื่อตรวจสอบความปลอดภัย
พร้อมทั้งส่งข้อมูลแจ้งแผนดับไฟลงใน www.pea.co.th

ขั้นตอนการสวิชชิง 2 แผ่น
แผ่นฝั่งแบบ 2 แผ่น
ผจพ. (สถานี)
เพื่อทราบ และจัดพนักงานเข้าปฏิบัติงานร่วมกับศูนย์ฯ นครปฐม
ตั้งแต่วันที่ น. เป็นต้นไป จนกว่าจะแจ้งแล้วเสร็จ

(Signature)
(นาย กฤษณ์ วงษ์พันธุ์)
อภ.ปบ.(ก.๓)
23 ก.ย. 2562

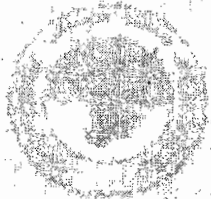

ใบสั่งทำสวิตชิง

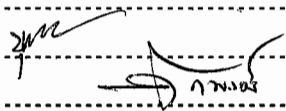
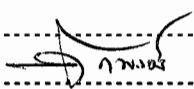
1. สถานที่ทำงาน	บริเวณหน้าสถานี SMI - ปากซอยเงินประเสริฐ (SMI04,09 และ KTB01,05)				
2. กำหนดวันที่ทำงาน	22 ก.ย. 62	ระหว่าง	08.00 น.	ถึง	17.00 น.
3. ผู้ขอทำงาน	กฟจ.สค.	งานที่ทำ	ปรับปรุงระบบจำหน่าย	ตามใบขอปฏิบัติงาน	1323/2562
4. เตรียมการสวิตชิงโดย	นายศักดิ์สิทธิ์ เอี่ยมสะอาด			วันที่	14 กันยายน 2562
5. ตรวจสอบสวิตชิงโดย				วันที่	15 ก.ย. 62
6. อนุมัติสวิตชิงโดย				วันที่	16 ก.ย. 62
7. สั่งทำสวิตชิงโดย	1. นายกฤษณะศักดิ์, นายขุนทอง, นายนครินทร์, นายพนิต (กะ1 00.00 น. - 08.00 น.) 2. นายสิทธิชัย, นายอนุสรณ์, นายมโนช (กะ2 08.00 น. - 16.00 น.) 3. นายสถาพร, นายธนิต, นายณัฐกาญจน์, นายสามารถ (กะ3 16.00 น. - 24.00 น.)				

ที่	รหัสอุปกรณ์	สภาพอุปกรณ์ ปกติก่อน ดำเนินการ	ดำเนินการ	เวลา	ผู้ดำเนินการ	ผู้สั่งการ	หมายเหตุ
1	ตรวจสอบอุปกรณ์ป้องกันและตัดตอนก่อนทำการ Switching, ตรวจสอบ SMI 9S-02, SMI 7S-02 ๗คอกพร้อมติดตั้งคอก						
2	SMI04VB-01	Auto Re "ON"	Auto Re "OFF"		SMI		-
3	SMI09VB-01	Auto Re "ON"	Auto Re "OFF"		SMI		-
4	KTB01VB-01	Auto Re "ON"	Auto Re "OFF"		KTB		-
5	KTB05VB-01	Auto Re "ON"	Auto Re "OFF"		KTB		-
6	- เมื่อพร้อมดับไฟปฏิบัติงาน เวลา 08.00 น.						
7	SMI04VB-01	สับ	ปลด		SMI		-
8	SMI09VB-01	สับ	ปลด		SMI		-
9	SMI04S-01	สับ	ปลด		รถ สค.		- Pot Head F.4
10	SMI09S-01	สับ	ปลด		รถ สค.		- Pot Head F.9
11	แจ้ง กฟจ.สค. โหลด KTB01,05 บริเวณจุดตัด DDE จุด A,B						
12	เมื่อ กฟจ.สค. แจ้งโหลด KTB01,05 ตั้งแต่จุดตัด DDE จุด A,B ออกแล้วเสร็จ						
13	แจ้ง กฟจ.สค. ให้ขอทไลน์กระเช้า 22 เควี ตัด DDE ในไลน์ KTB01,05 จุด A,B (ตามผังแนบ) ได้						
14	เมื่อ กฟจ.สค. แจ้งขอทไลน์กระเช้า 22 เควี ตัด DDE ในไลน์ KTB01,05 จุด A,B (ตามผังแนบ) แล้วเสร็จ						
15	แจ้งสถานะพื้นที่ไฟดับให้ผู้ควบคุมงานรับทราบ						
16	แจ้งผู้ควบคุมงาน Test ไฟ Short Ground จุด G1						
17	แจ้งผู้ควบคุมงาน Test ไฟ Short Ground จุด G2						
18	แจ้งผู้ควบคุมงาน Test ไฟ Short Ground จุด G3						
19	แจ้งผู้ควบคุมงาน Test ไฟ Short Ground จุด G4						
20	KTB01VB-01	Auto Re "OFF"	Auto Re "ON"		KTB		-
21	KTB05VB-01	Auto Re "OFF"	Auto Re "ON"		KTB		-
22	แจ้งผู้ควบคุมงานให้ชุดทำงานปฏิบัติงานได้						
*** สิ้นสุด Switching ช่วงเช้า ***							
23	เมื่อผู้ควบคุมงานแจ้งปฏิบัติงานเสร็จแล้ว						
24	KTB01VB-01	Auto Re "ON"	Auto Re "OFF"		KTB		-
25	KTB05VB-01	Auto Re "ON"	Auto Re "OFF"		KTB		-
26	แจ้งผู้ควบคุมงานปลด Short Ground จุด G1						
27	แจ้งผู้ควบคุมงานปลด Short Ground จุด G2						

ที่	รหัสอุปกรณ์	สภาพอุปกรณ์ ปกติก่อน ดำเนินการ	ดำเนินการ	เวลา	ผู้ดำเนินการ	ผู้สั่งการ	หมายเหตุ
28	แจ้งผู้ควบคุมงานปลด Short Ground จุด G3						
29	แจ้งผู้ควบคุมงานปลด Short Ground จุด G4						
30	- เมื่อพร้อมจ่ายไฟ						
31	แจ้ง กพจ.สค. ให้ขอทไลน์กระเช้า 22 เควี เชื่อม DDE ในไลน์ KTB01,05 จุด A,B ได้						
32	เมื่อ กพจ.สค. แจ้งขอทไลน์กระเช้า 22 เควี เชื่อม DDE ในไลน์ KTB01,05 จุด A,B แล้วเสร็จ						
33	SMI04S-01	ปลด	สับ		รถ สค.		- Pot Head F.4
34	SMI09S-01	ปลด	สับ		รถ สค.		- Pot Head F.9
35	SMI04VB-01	ปลด	สับ คง Auto Re "OFF"		SMI		- -
36	SMI09VB-01	ปลด	สับ คง Auto Re "OFF"		SMI		- -
37	SMI04VB-01	Auto Re "OFF"	Auto Re "ON"		SMI		- -
38	SMI09VB-01	Auto Re "OFF"	Auto Re "ON"		SMI		- -
39	KTB01VB-01	Auto Re "OFF"	Auto Re "ON"		KTB		- -
40	KTB05VB-01	Auto Re "OFF"	Auto Re "ON"		KTB		- -
*** สิ้นสุด Switching ทั้งหมด ***							

KTB5S-09
ปากซอยเงินประเสริฐ

KTB5S-10
ป.877 7/ค

การขอขุดดิน
บริเวณที่ดิน
เลขที่ 877 7/ค

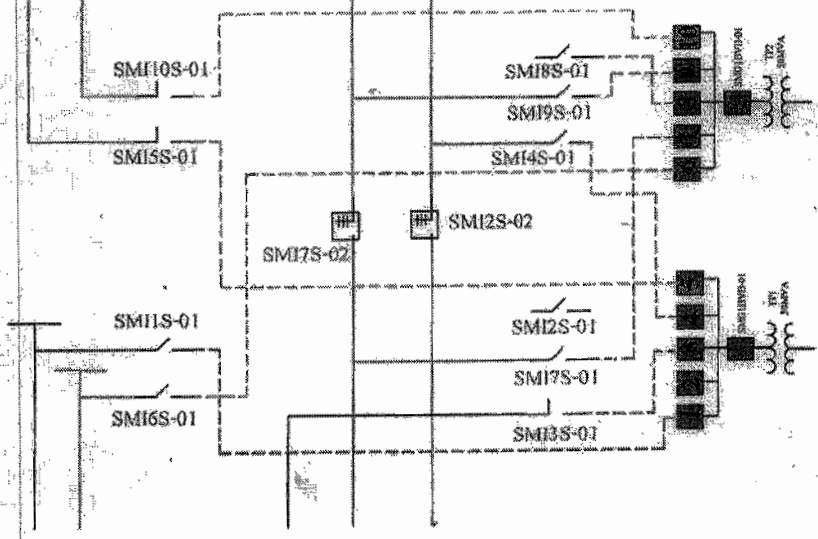

၂၀၁၆ ခုနှစ်
 မြန်မာ့နိုင်ငံတော်
 အစိုးရအဖွဲ့
 အောက်ဖွဲ့စည်းဥက္ကဋ္ဌ
 ဦးစိုးကျော်

မြန်မာ့နိုင်ငံတော်
 အစိုးရအဖွဲ့
 အောက်ဖွဲ့စည်းဥက္ကဋ္ဌ
 ဦးစိုးကျော်

မြန်မာ့နိုင်ငံတော်
 အစိုးရအဖွဲ့
 အောက်ဖွဲ့စည်းဥက္ကဋ္ဌ
 ဦးစိုးကျော်

မြန်မာ့နိုင်ငံတော်
 အစိုးရအဖွဲ့
 အောက်ဖွဲ့စည်းဥက္ကဋ္ဌ
 ဦးစိုးကျော်

မြန်မာ့နိုင်ငံတော်
 အစိုးရအဖွဲ့
 အောက်ဖွဲ့စည်းဥက္ကဋ္ဌ
 ဦးစိုးကျော်

